PRZEPOMPOWNIA PS
PLAN SYTUACYJNY 1:100

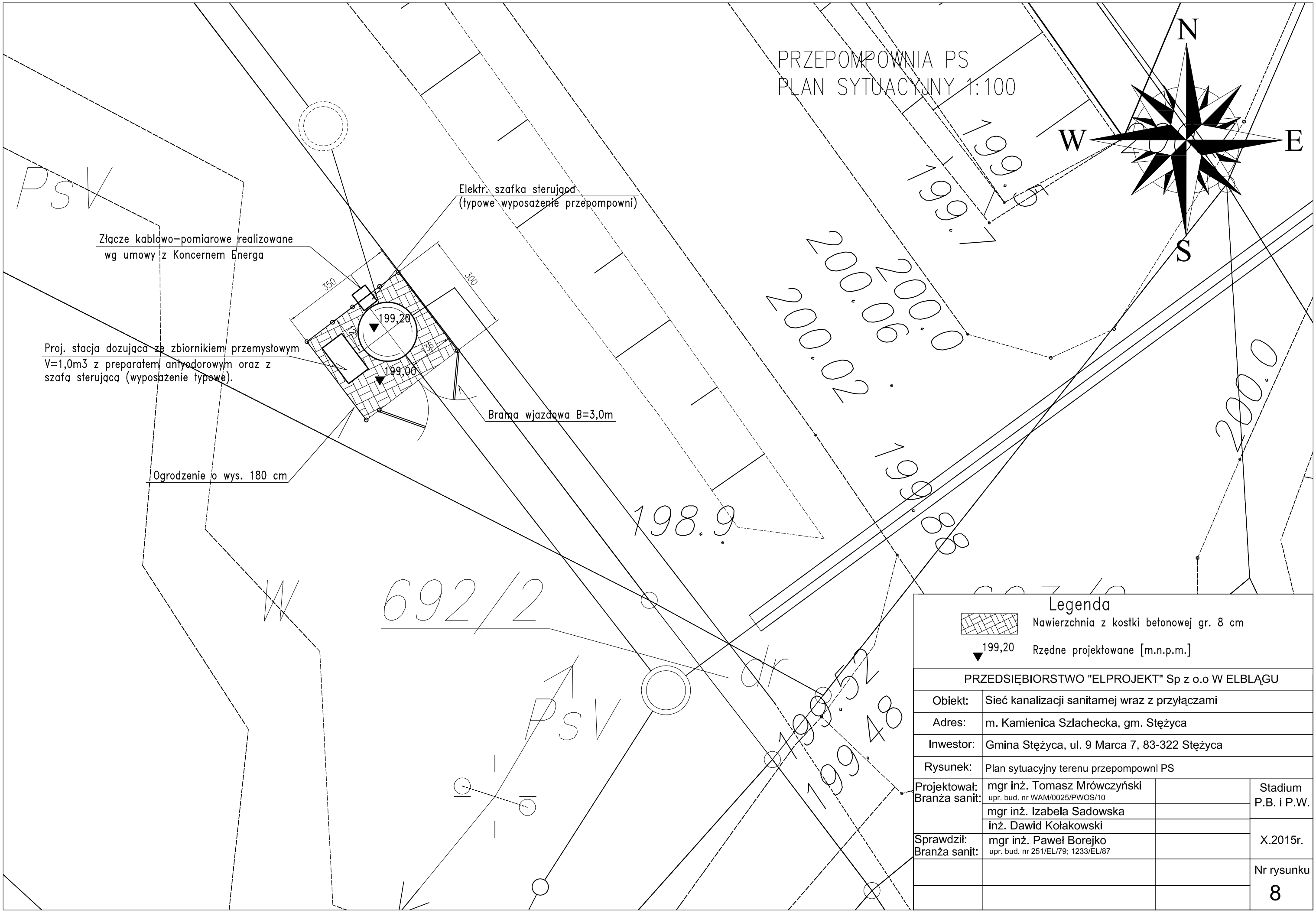

Legenda

Nawierzchnia z kostki betonowej gr. 8 cm

199,20 Rzędne projektowane [m.n.p.m.]

PRZEDSIĘBIORSTWO "ELPROJEKT" Sp z o.o W ELBLĄGU			
Obiekt:	Sieć kanalizacji sanitarnej wraz z przyłączami		
Adres:	m. Kamienica Szlachecka, gm. Stężyca		
Inwestor:	Gmina Stężyca, ul. 9 Marca 7, 83-322 Stężyca		
Rysunek:	Plan sytuacyjny terenu przepompowni PS		
Projektował: Branża sanit:	mgr inż. Tomasz Mrówczyński upr. bud. nr WAM/0025/PWOS/10		Stadium P.B. i P.W.
	mgr inż. Izabela Sadowska		
	inż. Dawid Kołakowski		X.2015r.
Sprawdził: Branża sanit:	mgr inż. Paweł Borejko upr. bud. nr 251/EL/79; 1233/EL/87		
			Nr rysunku
			8