EXPERT GEODEZJA
Expert Usługi Geodezyjne
Mirosław Brzeziński
83-316 Gołubie, ul. Osiedle Żankowisko 111
NIP: 591-151-51-31 REGON: 220058680
tel.608 484 575 e-mail:biuro@expert-geo.pl

MAPA DO CELÓW PROJEKTOWYCH

Skala mapy 1:500

Osnowa pozioma:	układ 2000	Wykonał: mgr inż. Mirosław Brzeziński upr. zawodowe nr: 20760
Osnowa wysokościowa:	układ Kronsztadt 86	
KERG: G.6641.5294.2014		Nr zam. 3/39/14
Mapa aktualna na dzień 16.01.2015 r.		Sekcje mapy: 6.217.2013.(2.3; 3.2; 1.4; 4.1; 2.1; 4.3; 2.2)

Województwo:	pomorskie	Granice przedstawiono według stanu z ewidencji gruntów i budynków na dzień 25.09.2014 r.	
Powiat:	kartuski	Mapę wykonano bez ustalania służebności gruntowych.	Zakres opracowania
Jednostka ewidencyjna:	Stężyca	Brak urządzeń projektowanych uzgodnionych w ZUD.	ARKUSZ 3
Obręb:	Stężyca	Nie wyklucza się istnienia innych, nie wykazanych na niniejszej mapie urządzeń podziemnych, które nie	
Działka nr:	474	były zgłoszone do inwentaryzacji, lub o których brak jest informacji w instytucjach branżowych.	

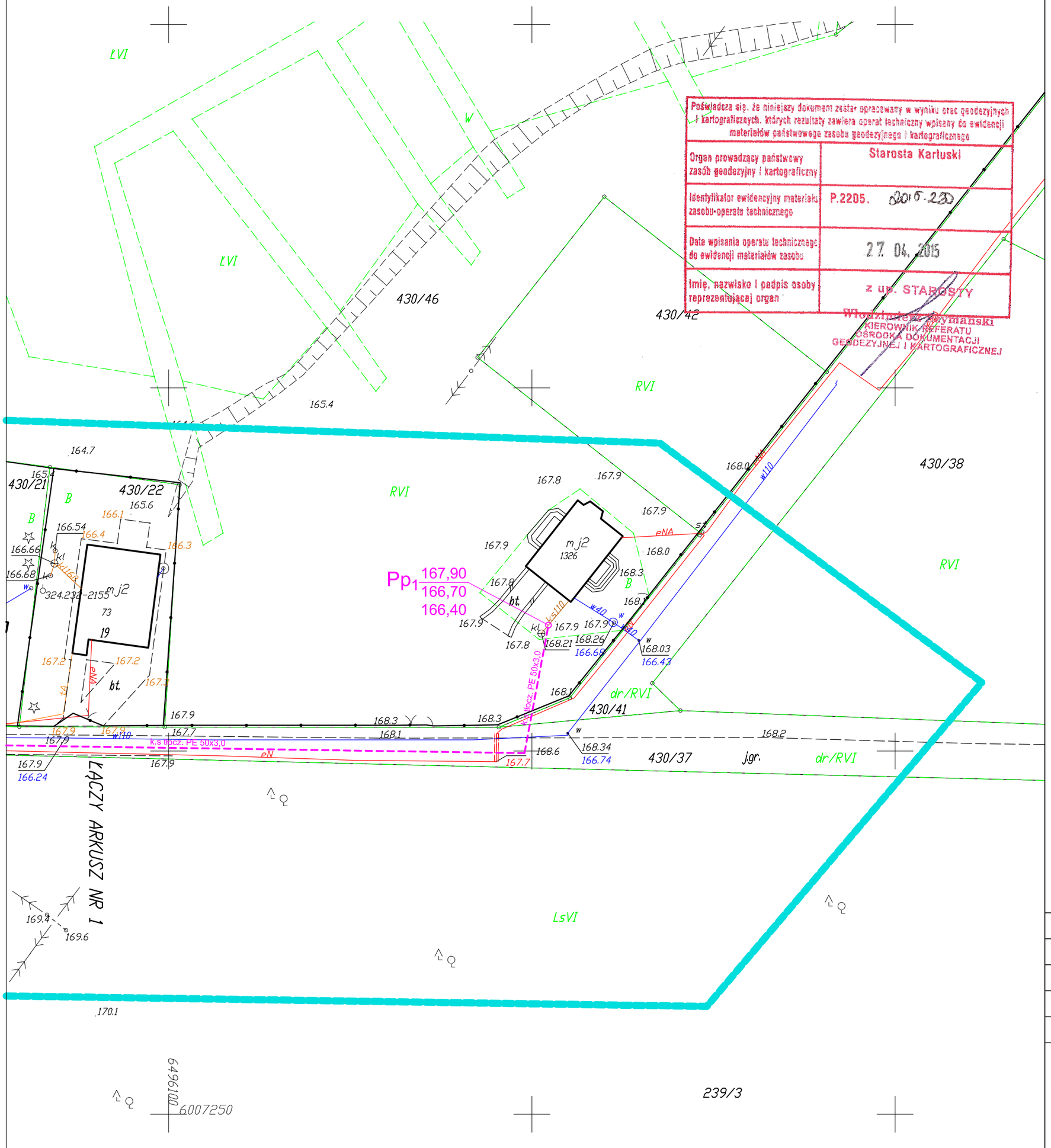

Poświadcza się, że niniejszy dokument został opracowany w wyniku prac geodezyjnych i kartograficznych, których rezultaty zawiera operat techniczny wpisany do ewidencji materiałów państwowego zasobu geodezyjnego i kartograficznego

Organ prowadzący państwowy zasób geodezyjny i kartograficzny	Starosta Kartuski
Identyfikator ewidencyjny materiału zasobu-operatu technicznego	P.2205. 2015.230
Data wpisania operatu technicznego do ewidencji materiałów zasobu	27. 04. 2015
Imię, nazwisko i podpis osoby reprezentującej organ	z up. STAROSTY Włodzimierz Szymański KIEROWNIK REFERATU OŚRODKA DOKUMENTACJI GEODEZYJNEJ I KARTOGRAFICZNEJ

STAROSTWO POWIATOWE W KARTUZACH
Zgodnie z art. 28 b i 28 c ustawy z dnia 17 maja 1989r.
- Prawo geodezyjne i kartograficzne (j.t. Dz.U. z 2015r. poz. 520)
usytuowanie projektowanych sieci uzbrojenia terenu
zarejestrowanych pod numerem sprawy G.6630 639.2016 było
przedmiotem narady koordynacyjnej przeprowadzonej w dniu 17 CZE 2015
☒ w siedzibie Starostwa Powiatowego w Kartuzach
☒ przy pomocy środków komunikacji elektronicznej
Przewodniczący narady koordynacyjnej
z up. STAROSTY
Michał Pellowski
Główny Specjalista w Wydziale Geodezji
19.06.2016r.

LEGENDA

- Projektowana grawitacyjna sieć kanalizacji sanitarnej
- Projektowana tłoczna sieć kanalizacji sanitarnej
- S_x Projektowane studnie rewizyjne bet. Ø 1200mm
- S_x Projektowane studnie rewizyjne PE Ø 425mm
- Pp_x Projektowana przydomowa przepompownia ścieków

PRZEDSIĘBIORSTWO "ELPROJEKT" Sp z o.o W ELBLĄGU			
Obiekt:	Sieć kanalizacji sanitarnej z przyłączami i sieć wodociągowa		
Adres:	ul. Majkowskiego, m. Stężyca, gm. Stężyca		
Inwestor:	Gmina Stężyca, ul. 9 Marca 7, 83-322 Stężyca		
Rysunek:	Projekt zagospodarowania terenu	SKALA 1:500	
Projektował: zespół:	mgr inż. Tomasz Mrówczyński upr. bud. nr WAM/0025/PWOS/10		Stadium P.B. i P.W.
	tech. bud. Grzegorz Lubacha		
	mgr inż. Tomasz Kamieński		IV.2015r.
	mgr inż. Izabela Sadowska		Nr rysunku
	inż. Dawid Kołakowski		3
Sprawdził:	mgr inż. Jerzy Wójciak upr. bud. nr POM/0052/POOS/09		