RYSUNEK MONTAŻOWY KOMORY CZYSZCZAKA REWIZYJNEGO
skala 1:20

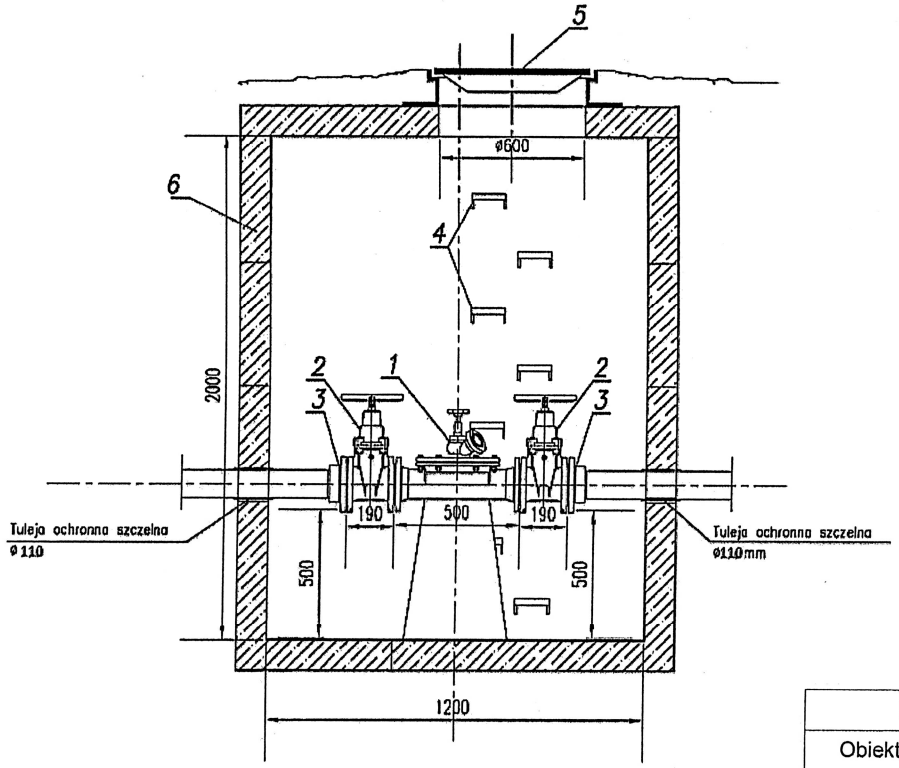

1- Czyszczak rewizyjny DN100 z zaworem hydrantowym DN50 i nasadą T52
2- Zasuwa kołnierzowa klinowa płaska DN100 z gum. klinem
3- Łącznik kołnierzowo-rurowy DN100
4- Stopnie złazowe żel.
5- Właz żel. o 600
6-Studnia betonowa DN1200

PRZEDSIĘBIORSTWO "ELPROJEKT" Sp z o.o W ELBLĄGU			
Obiekt:	Sieć kanalizacji sanitarnej wraz z przyłączami		
Adres:	m. Borucino, gm. Stężyca		
Inwestor:	Gmina Stężyca, ul. 9 Marca 7, 83-322 Stężyca		
Rysunek:	Schemat zabudowy studni rewizyjnej		
Projektował: Branża sanit:	mgr inż. Tomasz Mrówczyński upr. bud. nr WAM/0025/PWOS/10		Stadium P.B. i P.W.
	mgr inż. Izabela Sadowska		
	inż. Dawid Kołakowski		X.2015r.
Sprawdził: Branża sanit:	mgr inż. Paweł Borejko upr. bud. nr 251/EL/79; 1233/EL/87		
			Nr rysunku
			14